

# 진접선 광고시설물 관리현황

# 별내별가람역 광고시설물 관리 현황 (26. 2. 26.) 56개

| 위치번호 | 사업자   | 광고종류               | 광고위치                       | 총 56  |
|------|-------|--------------------|----------------------------|-------|
| -    | 경인미디어 | 게이트 상·하단 광고        |                            | 소계36  |
|      |       | 게이트 상·하단 광고        | GATE 1                     | 16    |
|      |       | 게이트 상·하단 광고        | GATE 2                     | 12    |
|      |       | 게이트 상·하단 광고        | GATE 3                     | 8     |
| -    | 경인미디어 | 종합안내도 유상표기         |                            | 소계 4  |
| 1    |       | 종합안내도 유상표기         | 지하1층 대합실 -> 1번출구 방면        | 1     |
| 2    |       | 종합안내도 유상표기         | 지하1층 대합실 -> 2번출구 방면        | 1     |
| 3    |       | 종합안내도 유상표기         | 지하1층 대합실 -> 3번출구 방면        | 1     |
| 4    |       | 종합안내도 유상표기         | 지하1층 대합실 -> 4번출구 방면        | 1     |
| -    | 경인미디어 | 벽면조명광고 (3M × 1.5M) |                            | 소계 6  |
| 5    |       | 벽면조명광고(3M × 1.5M)  | 고객안전실 좌측 E/S 상부 벽면         | 1     |
| 6    |       | 벽면조명광고(3M × 1.5M)  | 고객안전실 우측 E/S 상부 벽면         | 1     |
| 7    |       | 벽면조명광고(3M × 1.5M)  | 지하1층 -> 지하3층 E/S 상부 벽면(상행) | 1     |
| 8    |       | 벽면조명광고(3M × 1.5M)  | 지하1층 -> 지하3층 E/S 상부 벽면(하행) | 1     |
| 9    |       | 벽면조명광고(3M × 1.5M)  | 지하1층 -> 지하2층 E/S 벽면        | 1     |
| 10   |       | 벽면조명광고(3M × 1.5M)  | 지하2층 -> 지하3층 E/S 상부 벽면     | 1     |
| -    | 경인미디어 | 포스터광고              |                            | 소계 10 |
| 11   |       | 포스터광고              | 1번 출구옆 미술작품 우측             | 1     |
| 12   |       | 포스터광고              | 1번 출구 E/S 우측 벽면            | 1     |
| 13   |       | 포스터광고              | 2번 출구 E/S 우측 벽면            | 1     |
| 14   |       | 포스터광고              | 2번 출구 E/S 좌측 벽면            | 1     |
| 15   |       | 포스터광고              | 3번 출구 E/S 좌측 벽면            | 1     |
| 16   |       | 포스터광고              | 3번 출구 E/S 우측 벽면            | 1     |
| 17   |       | 포스터광고              | 3번 출구 E/S 우측 벽면            | 1     |
| 18   |       | 포스터광고              | 4번 출구 E/S 우측 벽면            | 1     |
| 19   |       | 포스터광고              | 4번 출구 E/S 우측 벽면            | 1     |
| 20   |       | 포스터광고              | 4번 출구 E/S 좌측 벽면            | 1     |



# 별내별가람역 지하1층 확대 평면도(2)

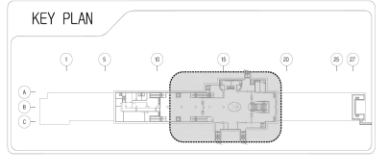

- 화강석 혼드마감 (지정색 A)
- 화강석 혼드마감 (지정색 B)
- 화강석 혼드마감 (지정색 C)

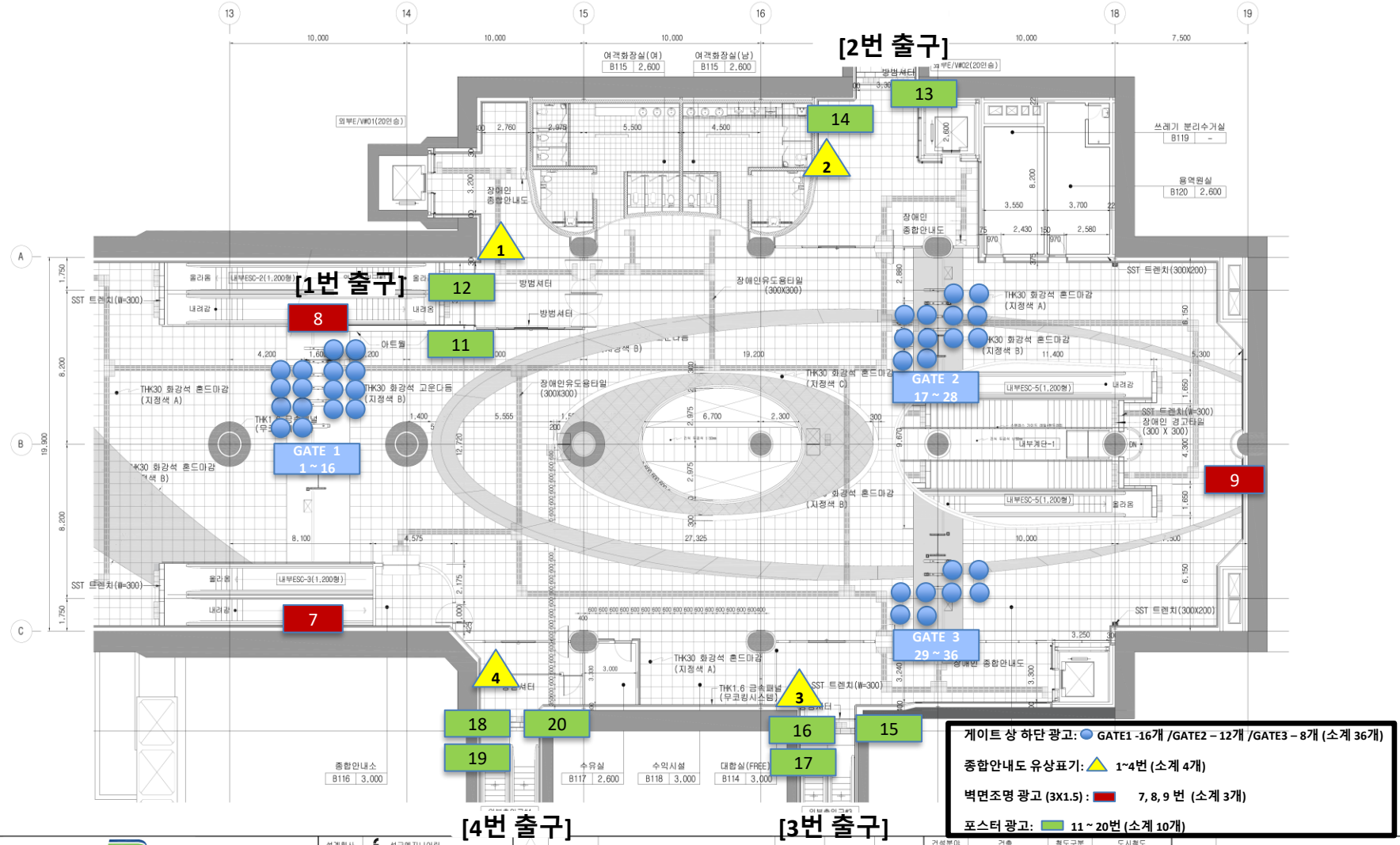

게이트 상 하단 광고: ● GATE1-16개 /GATE2-12개 /GATE3-8개 (소계 36개)  
 종합안내도 유상표기: ▲ 1~4번 (소계 4개)  
 벽면조명 광고 (3X1.5): ■ 7, 8, 9 번 (소계 3개)  
 포스터 광고: ■ 11 ~ 20번 (소계 10개)

|  |  |                 |  |  |   |   |  |
|--|--|-----------------|--|--|---|---|--|
| <br>설계회사: SK건설지니어링<br>설계관리: SK건설지니어링(주)<br>시공회사: (주)케이에코플랜트(주)<br>시공관리: 伯林 (주)북원종합건축사사무소 | 2022.09.30<br>2015.06.30<br>2015.06.30 | 시공준공<br>공사상계 준공 | 내 용<br>작성자: 김주원, 김홍재, 김주원<br>검토자: 김광석, 오유근<br>확인자: 김주원 | 건설분야: 건축<br>건설단계: 시공준공<br>노선방향: 상·하선<br>운영코드: 1100 | 철도구분: 노선 명<br>도시지도: 건설현장<br>당고개-별내별가람<br>구간: 제1구구 | 도면명: 평면도<br>도면번호: 340장024장<br>구도면번호: A2005034-002 | 정점선(당고개-전점) 복선전철 제1구구<br>별내별가람 지하1층 확대평면도(2) |
|  |  |                 |  |  |   |   |  |

# 별내별가람역 지하2층 확대 평면도

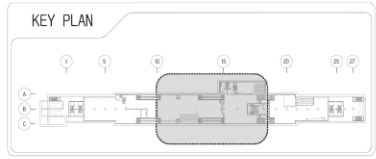

- \*NOTE\*
- 회강석 혼도마감 (지정색 A)
  - 회강석 혼도마감 (지정색 B)
  - 회강석 혼도마감 (지정색 C)
  - ▒ 예측시코팅(기계분야 도면을 우선으로함)

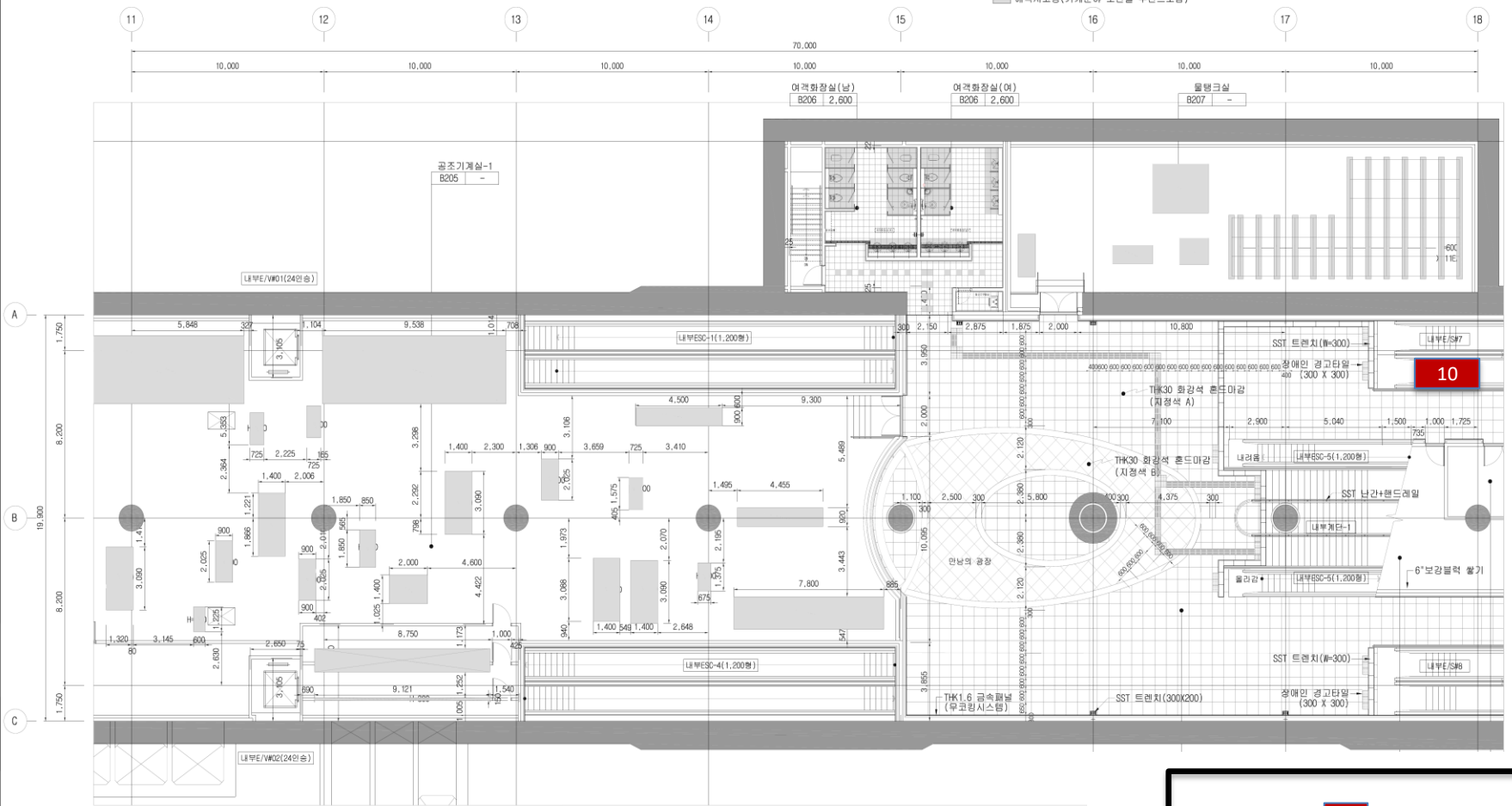

**벽면조명 광고 : 10번 (소계 1개)**  
**(3M X1.5M)**

|  |  |   |                         |                                     |  |  |                                 |   |   |
|--|--|---|-------------------------|-------------------------------------|--|--|---------------------------------|---|---|
| <br>설계역사 : 전철선(당고개-전철) 복선전철 제1공구 노반건설공사<br>시공역사 : 전철선(당고개-전철) 복선전철 제1공구 노반건설공사 | 설계회사 : SK건설지니에링<br>설계관리 : 에스케이에코플랜트(주)<br>시공회사 : 柏林 (주) 박원중합건축사사무소<br>시공관리 : | △ △ △<br>F0 : 2022.09.30<br>00 : 2015.06.30 | 시공종목 : 철시설계 준공<br>내 용 : | 작성자 : 김두진<br>검토자 : 김강석<br>확인자 : 오유근 | 건설분야 : 건축<br>건설단계 : 시공준공<br>도면사항 : 상·하선<br>도면코드 : 준영코드<br>도면속척 : 1:100 | 활동구분 : 노선영<br>시설위치 : 당고개-별내분기점<br>공 구 : 제1공구<br>권량번호 : 340장0028장 | 도시철도 : 전철선<br>당고개-별내분기점<br>제1공구 | 도면명 : 전철선(당고개-전철) 복선전철 제1공구 정거장 지하2층 확대평면도(2) | 도면번호 : A2005034-004<br>표준버전 : RAIL v1. (2009) |
|  |  |   |                         |                                     |  |  |                                 |   |   |

# 오남역 광고시설물 관리 현황 (26. 2. 26.) 35개

| 위치번호 | 사업자   | 광고종류                      | 광고위치                    | 총 35  |
|------|-------|---------------------------|-------------------------|-------|
| -    | 경인미디어 | 게이트 상·하단 광고               |                         | 소계 16 |
| -    |       | 게이트 상·하단 광고               | GATE 1                  | 16    |
| -    | 경인미디어 | 종합안내도 유상표기                |                         | 소계 2  |
| 1    |       | 종합안내도 유상표기                | 지하1층 대합실 -> 2번출구 방면     | 1     |
| 2    |       | 종합안내도 유상표기                | 지하1층 대합실 -> 3번출구 방면     | 1     |
| -    | 경인미디어 | 조명광고                      |                         | 소계 7  |
| 3    |       | 종합안내도 조명광고(0.86M x 1.19M) | 지하1층 대합실                | 1     |
| 4    |       | 종합안내도 조명광고(0.86M x 1.19M) | 지하1층 대합실                | 1     |
| 5    |       | 종합안내도 조명광고(0.58M x 1.19M) | 지하1층 대합실                | 1     |
| 6    |       | 벽면조명광고(3M x 1.5M)         | 지하1층 대합실 여객화장실 옆        | 1     |
| 7    |       | 벽면조명광고(3M x 1.5M)         | 지하1층 대합실 여객화장실 옆        | 1     |
| 8    |       | 벽면조명광고(3M x 1.5M)         | 3번 출구 방향 통로 좌측 벽면       | 1     |
| 9    |       | 벽면조명광고(3M x 1.5M)         | 지하2층 하행 방향 E/S 상부 벽면    | 1     |
| -    | 경인미디어 | 포스터광고                     |                         | 소계 10 |
| 10   |       | 포스터광고                     | 1번 출구 E/S 우측 벽면         | 1     |
| 11   |       | 포스터광고                     | 2번 출구 E/S 쪽 벽체          | 1     |
| 12   |       | 포스터광고                     | 2번 출구 계단 쪽 벽체           | 1     |
| 13   |       | 포스터광고                     | 3번 출구 방향 통로 벽면(신플러스 옆)  | 1     |
| 14   |       | 포스터광고                     | 3번 출구 앞 종합안내도 좌측 벽체     | 1     |
| 15   |       | 포스터광고                     | 3번 출구 E/S 및 E/V 앞 벽체    | 1     |
| 16   |       | 포스터광고                     | 3번 출구 E/S 앞 우측 벽면       | 1     |
| 17   |       | 포스터광고                     | 3번 출구 E/S 우측 벽면(서울드림 옆) | 1     |
| 18   |       | 포스터광고                     | 3번 출구 E/S 우측 벽면(서울드림 옆) | 1     |
| 19   |       | 포스터광고                     | 대합실 화장실 맞은 편            | 1     |



# 오남역 지하1층 확대 평면도 (2)

STA. 12km087.50

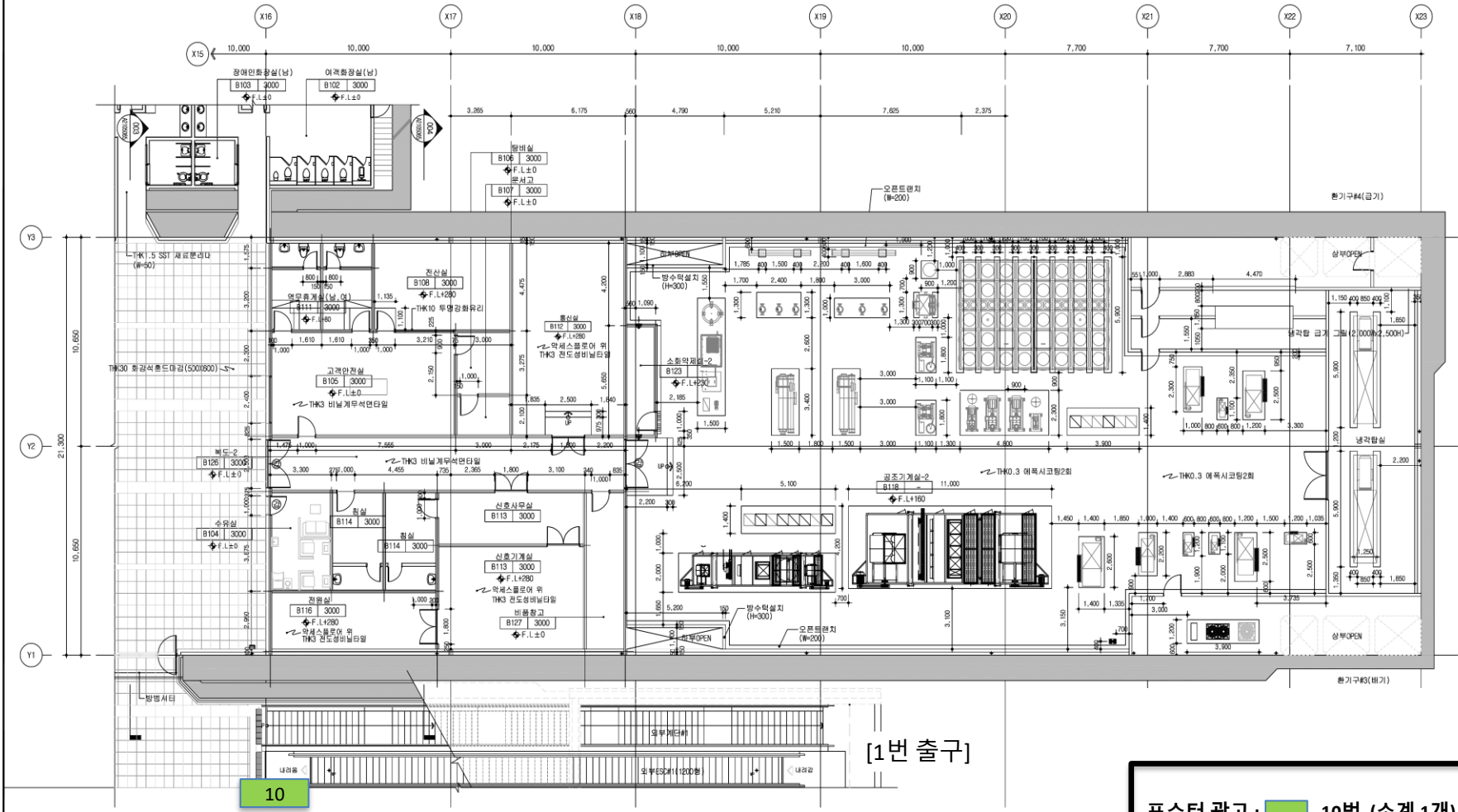
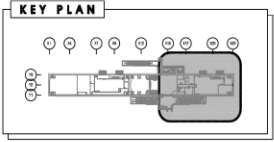

10

[1번 출구]

포스터 광고 : 10번 (소계 1개)

|                                      |  |                                |                        |  |                                    |                             |  |                                      |  |
|--------------------------------------|--|--------------------------------|------------------------|--|------------------------------------|-----------------------------|--|--------------------------------------|--|
| <br>한국철도공사<br>KOREA NATIONAL RAILWAY | 설계회사 : (주)서양 (주)대한 (주)대한 (주)대한 (주)대한<br>설계관리 : (주)서양 (주)대한 (주)대한 (주)대한<br>시공회사 : (주)서양 (주)대한 (주)대한 (주)대한<br>시공감독 : (주)서양 (주)대한 (주)대한 (주)대한 | 2022.06.31<br>2015.05.01<br>날짜 | 시공 완료<br>실시단계 준공<br>내용 | 신승훈<br>김주현<br>김용희<br>김원희<br>김도희<br>김도희 | 건축<br>건설단계<br>노선방향<br>운영코드<br>도면속력 | 관측<br>시공준공<br>상·하선<br>1:100 | 철도구분<br>노선명<br>시설위치<br>구간<br>29 of 303 | 광역철도<br>진정선<br>남양주시<br>제3구구<br>구도면번호 | 진정선(당고개-진정) 복선전철 제3구구<br>지하1층 확대평면도-3<br>STA. 12km 087.50<br>도면번호 : A2105034-003<br>표준변형 : RAIL v1.1(2009) |
|                                      | 설계번호 : 2022.06.31<br>도면명 : 지하1층 확대평면도-3<br>도면번호 : A2105034-003   |                                |                        |  |                                    |                             |  |                                      |  |



## 진접역 광고시설물 관리 현황 (26. 2. 26.) 76개

| 위치번호 | 사업자   | 광고종류                | 광고위치                   | 총 76  |
|------|-------|---------------------|------------------------|-------|
| -    | 경인미디어 | 게이트 상·하단 광고         |                        | 소계 52 |
| -    |       | 게이트 상·하단 광고         | GATE 1                 | 12    |
| -    |       | 게이트 상·하단 광고         | GATE 2                 | 8     |
| -    |       | 게이트 상·하단 광고         | GATE 3                 | 16    |
| -    |       | 게이트 상·하단 광고         | GATE 4                 | 16    |
| -    | 경인미디어 | 종합안내도 유상표기          |                        | 소계 5  |
| 1    |       | 종합안내도 유상표기          | 지하1층 대합실 -> 1번 출구 방면   | 1     |
| 2    |       | 종합안내도 유상표기          | 지하1층 대합실 -> 6번 출구 방면   | 1     |
| 3    |       | 종합안내도 유상표기          | 지하1층 대합실 -> 3번 출구 방면   | 1     |
| 4    |       | 종합안내도 유상표기          | 지하1층 대합실 -> 4번 출구 방면   | 1     |
| 5    |       | 종합안내도 유상표기          | 지하1층 대합실 -> 5번 출구 방면   | 1     |
| -    | 경인미디어 | 벽면조명광고              |                        | 소계 9  |
| 6    |       | 벽면조명광고(3.5M × 1.5M) | 하행방향 게이트 안쪽 벽체         | 1     |
| 7    |       | 벽면조명광고(3.5M × 1.5M) | 편의점 우측                 | 1     |
| 8    |       | 벽면조명광고(3.5M × 1.5M) | 편의점 좌측                 | 1     |
| 9    |       | 벽면조명광고(3.5M × 1.5M) | i센터 옆 게이트 안쪽 벽체        | 1     |
| 10   |       | 벽면조명광고(3.5M × 1.5M) | 하행 승강장 10-2            | 1     |
| 11   |       | 벽면조명광고(3.5M × 1.5M) | 하행 승강장 5-1             | 1     |
| 12   |       | 벽면조명광고(3.5M × 1.5M) | 상행방향 게이트 안쪽 벽체         | 1     |
| 13   |       | 벽면조명광고(1M × 1.7M)   | 편의점 앞쪽 기둥              | 1     |
| 14   |       | 벽면조명광고(1M x 1.7M)   | 지하1층 대합실 하행게이트 앞 기둥    | 1     |
| -    | 경인미디어 | 포스터광고               |                        | 소계 10 |
| 15   |       | 포스터광고               | 1번 출구 계단 앞 벽체          | 1     |
| 16   |       | 포스터광고               | 2번 출구 벽면(여자 화장실 옆)     | 1     |
| 17   |       | 포스터광고               | 2번 출구 E/S 벽면           | 1     |
| 18   |       | 포스터광고               | 3번 출구 E/S 벽면           | 1     |
| 19   |       | 포스터광고               | 5번 출입구 좌측 벽면(점자안내판 위)  | 1     |
| 20   |       | 포스터광고               | 5번 출구 E/S 벽면           | 1     |
| 21   |       | 포스터광고               | 5번 출구 E/S 벽면(탄탄정형회과 옆) | 1     |
| 22   |       | 포스터광고               | 6번 출구 E/S 벽면           | 1     |
| 23   |       | 포스터광고               | 대합실 기둥(광역전철노선도 옆 기둥)   | 1     |
| 24   |       | 포스터광고               | 대합실 기둥(발매기 옆 기둥)       | 1     |

# 진접역 지하1층 확대 평면도 (1)

NOTE

1. 방례  
 (⊙) : 갑종방화문 (⊕) : 복내소화전(기계설비공사)  
 (⊖) : 갑종방화문 및 구조상 내부만을 제외한 문지방부  
 THK1.5 SST 재용량인대 시공할 것.  
 2. 정거장 외곽 배스드레인은 X7열~X21열 구간에  
 5M 간격으로 시공할 것.

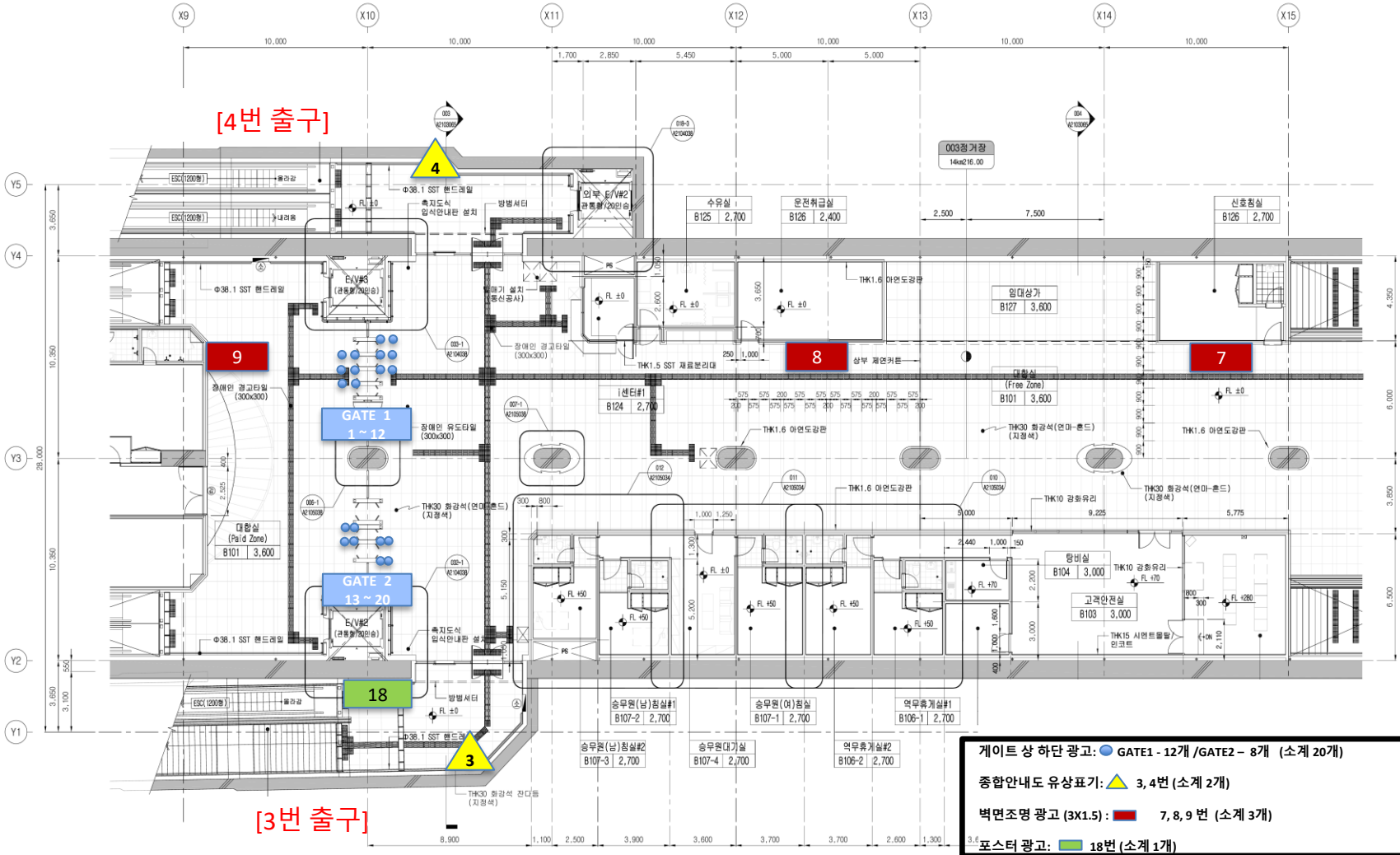

**게이트 상 하단 광고:** ● GATE1- 12개 / GATE2- 8개 (소계 20개)  
**종합안내도 유상표기:** ▲ 3, 4번 (소계 2개)  
**벽면조명 광고 (3x1.5):** ■ 7, 8, 9 번 (소계 3개)  
**포스터 광고:** ■ 18번 (소계 1개)

|                       |                     |                   |                   |              |                      |                      |                      |              |            |             |             |  |                      |
|-----------------------|---------------------|-------------------|-------------------|--------------|----------------------|----------------------|----------------------|--------------|------------|-------------|-------------|--|----------------------|
| 설계회사<br>(주)한국종합건축사사무소 | 설계관리<br>POSCO 포스코건설 | 시공회사<br>(주)박원종합건축 | 시공일<br>2022.08.31 | 시공종류<br>시설유형 | 설계인<br>김건우, 김우현, 김홍재 | 검토인<br>김태근, 정영준, 임동진 | 도면인<br>김태근, 정영준, 임동진 | 건설분야<br>노선방향 | 건축<br>상·하선 | 철도구분<br>노선명 | 도시철도<br>관공선 | 건설공사<br>역명<br>진접선(당고개-진접) 복선전철 제4공구 건설공사<br>진접역 지하1층 확대평면도-2<br>14km216.00 | 도면번호<br>A2105034-002 |
|                       |                     |                   |                   |              |                      |                      |                      |              |            |             |             |  |                      |

게이트 상 하단 광고: ● GATE3 - 16개 /GATE4 - 16개 (소계 32개)

종합안내도 유상표기: ▲ 1, 5번 (소계 2개)

벽면조명 광고 (3x1.5): ■ 6, 12번 (소계 2개)

벽면조명 광고 (1x1.7): ■ 13, 14번 (소계 2개)

포스터 광고: ■ 16, 17 19, 20, 21, 23, 24번 (소계 7개)

## 진접역 지하1층 확대 평면도 (2)

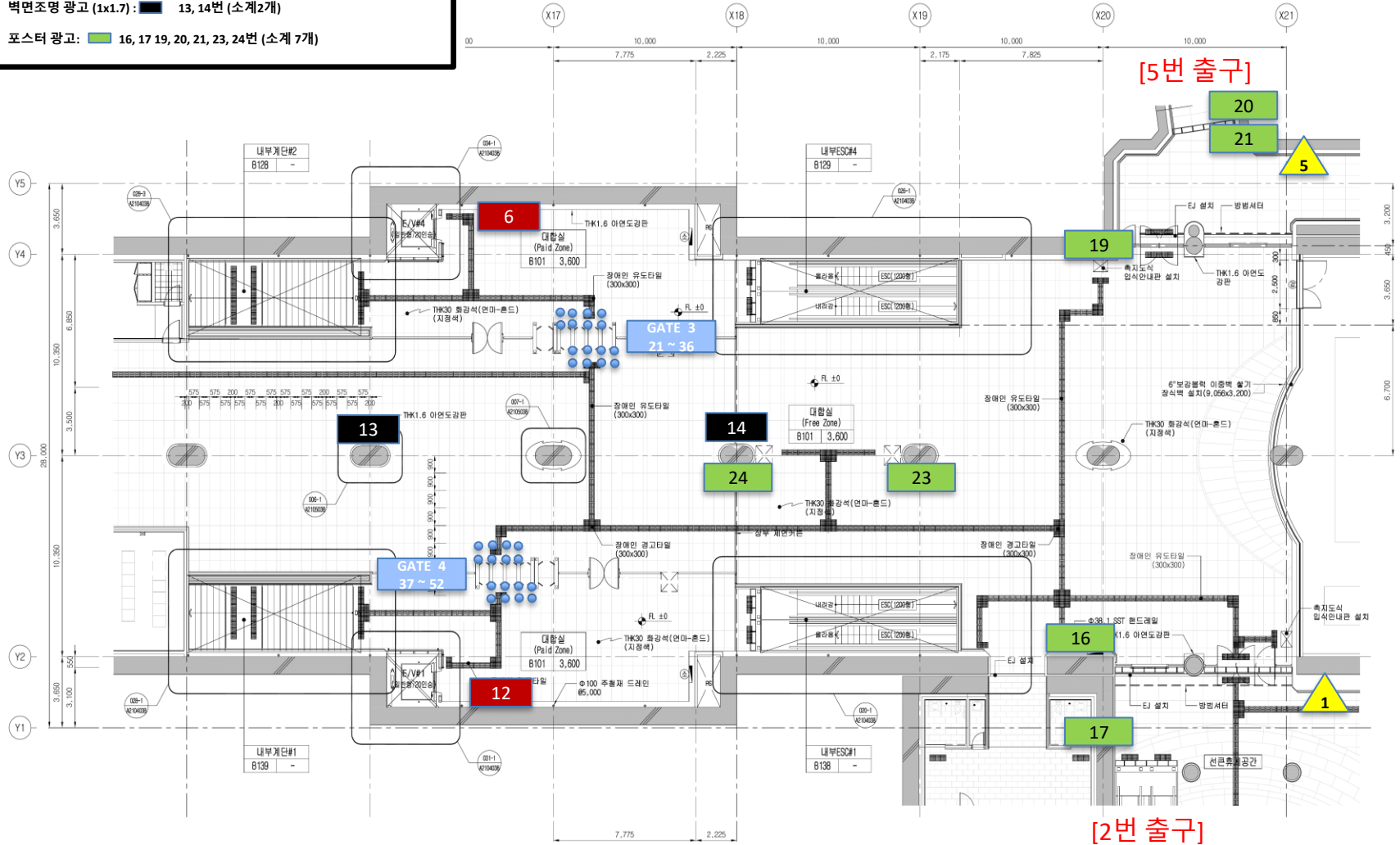

# 진접역 지하1층 확대 평면도 (3)

NOTE

1. 방례  
 (⊙) : 갑종방화문 (Ⓢ) : 국내소화전(기계설비공사)  
 2. 갑종방화문 및 공조실 내부문을 제외한 문허브는 THK1.5 SST 제품만을 대 사용할 것.  
 3. 정거장 외곽 배스드레인은 X7열~X21열 구간에 5% 간격으로 시공할 것.

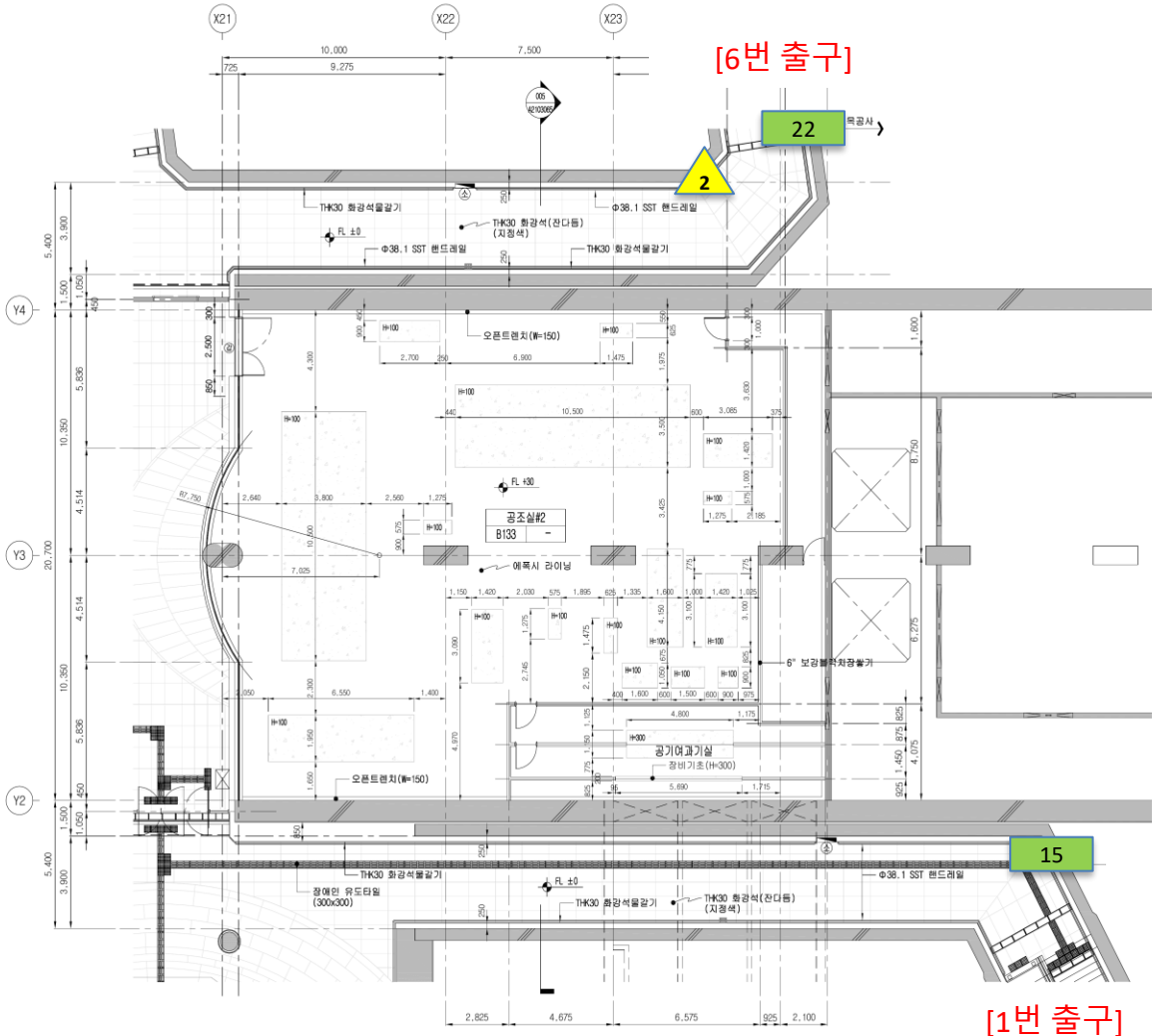

|  |  |                 |              |                   |                   |                              |                             |   |   |   |                      |
|--|--|-----------------|--------------|-------------------|-------------------|------------------------------|-----------------------------|---|---|---|----------------------|
| 설계회사<br>(주)한국종합건축사사무소<br>설계장리<br>POSCO 포스코건설<br>시공회사<br>POSCO 포스코건설<br>시공장리<br>㈜백림종합건축 | 2022.08.31<br>2015.03.31<br>날 목<br>내 용 | 시공연료<br>실시설계 준공 | 김 건 권<br>권용철 | 김주현<br>김태근<br>김도자 | 김홍재<br>열동신<br>확인자 | 건설분야<br>건설단계<br>노선방향<br>도면축척 | 건축<br>시공준공<br>상·하선<br>1:100 | 철도구분<br>노 선 명<br>시설위치<br>권역번호<br>056 OF 167 | 도시철도<br>관할선<br>당고개-진접<br>제4공구<br>056 OF 167 | 도면명<br>진접선(당고개-진접) 복선전철 제4공구 건설공사<br>진접역가장 지하1층 확대평면도-4<br>14km216.00 | 도면번호<br>A2105034-004 |
|  |  |                 |              |                   |                   | 개정번호<br>날짜<br>내 용            | 도면번호<br>A2105034-004        | 표준버전<br>RAIL v1.1(2009)                     |   |   |                      |

# 진접역 지하2층 확대 평면도 (1)

NOTE  
 1. 방례  
 ①: 갑종방화문 ②: 옥내소화전(기계설비공사)  
 2. 갑종방화문 및 구조상 내부문을 제외한 문허부는 THK1.5 50T 체결관내 시공할 것.  
 3. 정거장 외곽 배스드레인은 지1층~지4층 구간에 5° 각도로 시공할 것.

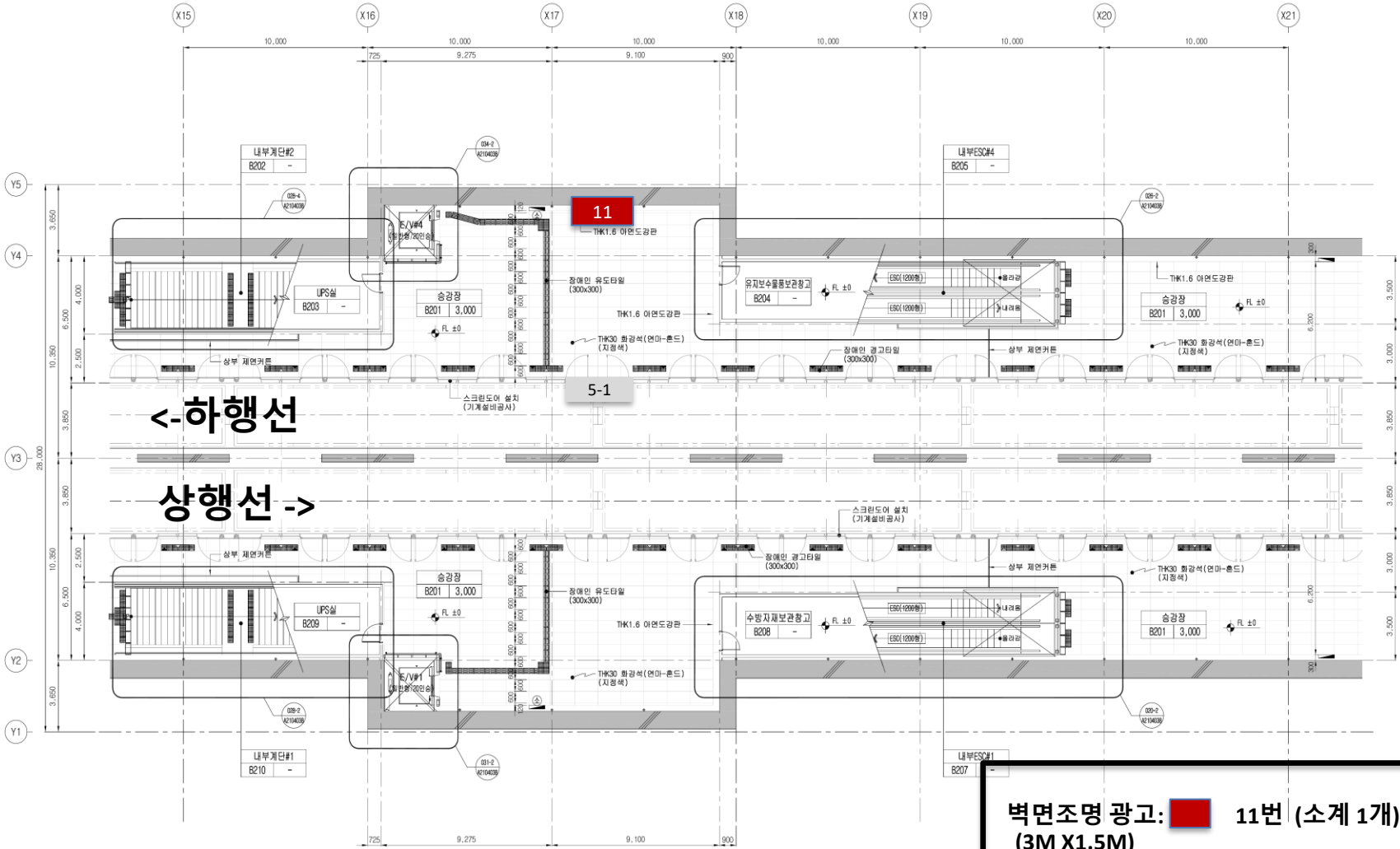

**벽면조명 광고: 11번 (소계 1개)**  
**(3M X1.5M)**

|                                  |                      |  |                          |                 |              |            |            |  |                    |               |             |   |                      |
|----------------------------------|----------------------|--|--------------------------|-----------------|--------------|------------|------------|--|--------------------|---------------|-------------|---|----------------------|
| 국가철도공단<br>KOREA NATIONAL RAILWAY | 설계회사 (주)한국종합건축사사무소   |  | 2022.08.31<br>2015.03.31 | 시공연료<br>실시설계 준공 | 김 건 기<br>권용철 | 김주현<br>김태규 | 김홍재<br>임동신 | 건설분야<br>건설단계<br>노선방형<br>노선위치<br>운영코드<br>도면축척 | 건축<br>시공준공<br>방·화선 | 철도구분<br>노 선 명 | 도시철도<br>전철선 | 도면명<br>진접선(당고개-전접) 복선전철 제4공구 건설공사<br>진접역가장 지하2층 확대평면도-3<br>14km216.00 | 도면번호<br>A210503A-007 |
|                                  | 설계장리<br>시공회사<br>시공장리 |  |                          |                 |              |            |            |  |                    |               |             |   |                      |

# 진접역 지하2층 확대 평면도 (2)

NOTE

1. 방례
2. 갑종방화문 및 구조상 내부문을 제외한 문허브는 THK1.5 50T 적용한단대 시공할 것.
3. 정거장 외곽 배스드레인은 X1열~X2열 구간에 5M 간격으로 시공할 것.

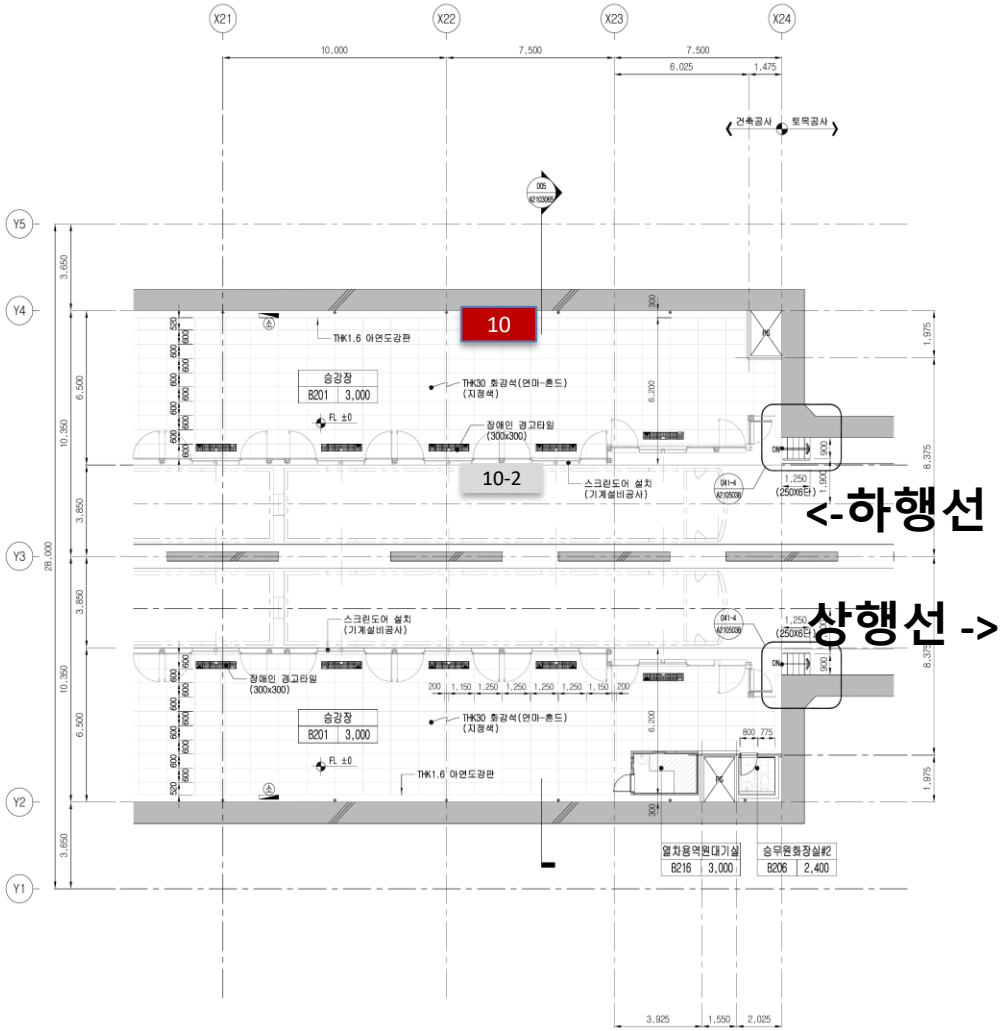

<-하행선

상행선 ->

**벽면조명 광고: 10번 (소계 1개)**  
**(3M X1.5M)**

|   |   |                 |                              |            |  |   |  |   |  |
|---|---|-----------------|------------------------------|------------|--|---|--|---|--|
| <br>설계회사 (주)한국종합건축사사무소<br>설계장리<br>시공회사 POSCO 포스코건설<br>시공장리 ㈜박성철종합건축 | 2022.08.31<br>2015.03.31<br>개정번호 날짜 내 용 | 시공연료<br>실시설계 준공 | 김 건 기 김주현 김홍재<br>권홍철 김태근 임동신 | 김홍재<br>임동신 | 건설분야<br>시공준공<br>노선방향<br>상·하선<br>도선방향<br>운영코드<br>도면축척 | 철도구분<br>노 선 명<br>당고개-진접<br>공 구<br>제4공구<br>편할번호 060 OF 167 | 도시철도<br>진접선<br>당고개-진접<br>제4공구<br>구도면번호 | 도면명<br>진접선(당고개-진접) 복선전철 제4공구 건설공사<br>진접역가장 지하2층 확대평면도-4<br>14km216.00 | 도면번호<br>A2105034-008<br>표준버전 RAIL v1.1(2009) |
|   |   |                 |                              |            |  |   |  |   |  |